

Long-term Course

長期コース

Weekly Course

ウィークリーコース

Private Lesson

プライベートレッスン

Accommodation

宿舎

募集要項

APPLICATION GUIDE

インターカルト日本語学校
Intercultural Institute of Japan

〒110-0016 東京都台東区台東 2-20-9
2-20-9 Taito, Taito-ku, Tokyo, Japan 110-0016
TEL: +81-(0)3-5816-4861 FAX: +81-(0)3-5816-4862



コースのチャート / Course Chart

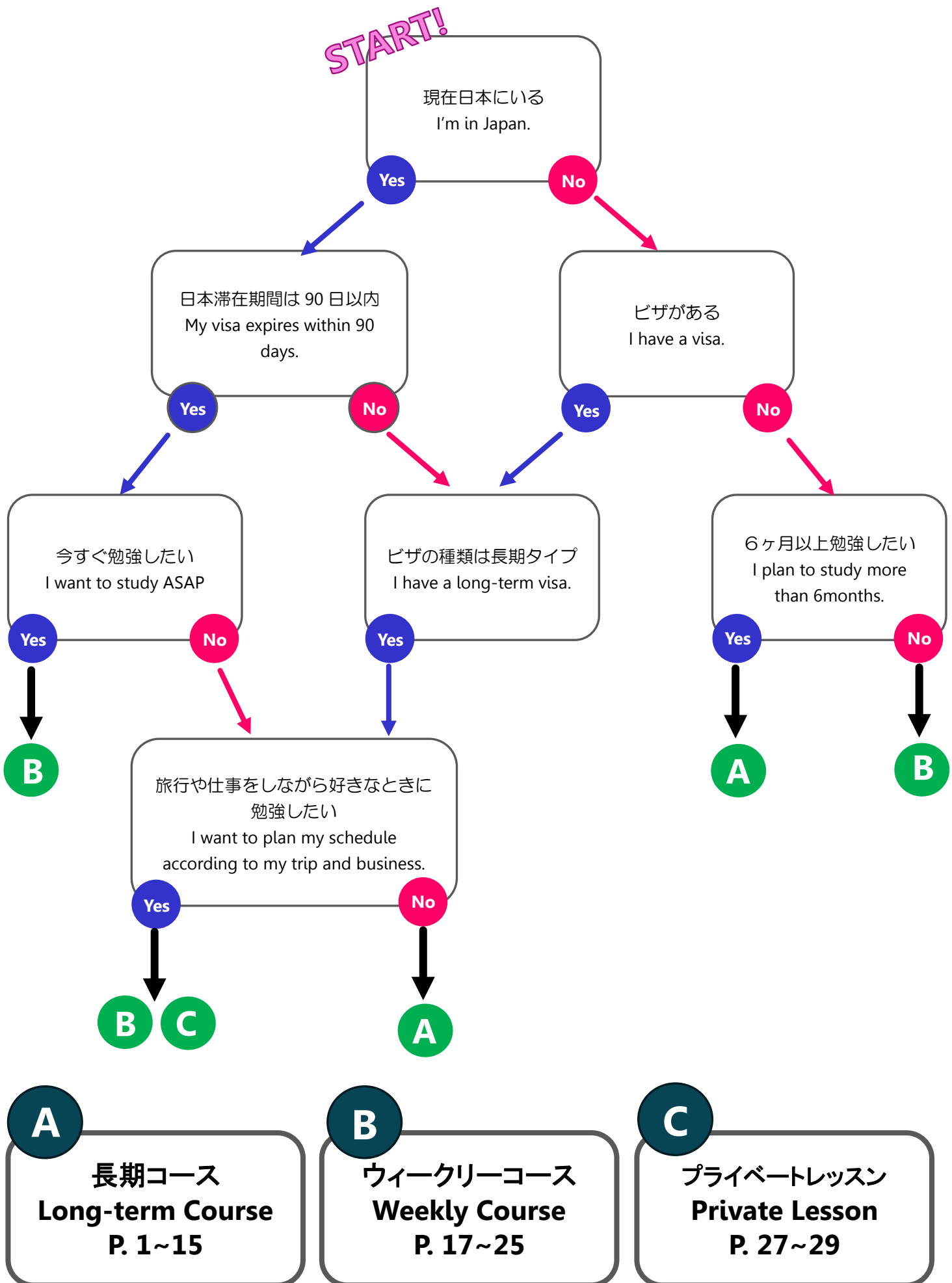

目次 / INDEX

内容 / CONTENTS		PAGE
インターカルト日本語学校の特典 / Special service for IJ students		
長期コース / Long-term Course		1 ~ 15
レベルと期間 Qualification, Application Procedures		2 ~ 3
留学ビザ・申し込みの流れ・申し込み必要書類 Qualification, Application Procedures		4 ~ 9
留学ビザ以外の方の入学について Other Visa, Visa Types, Required Documents, Application Procedures		10 ~ 11
料金表 Price List		12 ~ 13
コーススケジュール Course Schedule		14 ~ 15
ウィークリーコース / Weekly Course		17 ~ 25
ビザについて・申し込みの流れ About Visa, Application Procedures		18 ~ 21
料金表 Price List		22 ~ 23
コーススケジュール Course Schedule		24 ~ 25
プライベートレッスン / Private Lessons		27 ~ 29
申し込みの流れ・料金表 Application Procedures, Price List		28 ~ 29
宿泊施設・空港送迎サービス / Accommodations, Airport Pick-up Service		31 ~ 35
学校の写真 / School Photos		36 ~ 39
アクセス / Access		40 ~ 41

インターカルト日本語学校の特典 【Special service for IIJ students】

インターカルト日本語学校の学生には在学中に無料で日本語学習アプリと e-learning のアカウントを配布しています。
IIJ offers special free study app and e-learning system for students.

👍 Finger Board for School

ゲーム感覚で楽しみながら日本語初級レベルが学べるアプリです。

【内容】

- ・ひらがな、カタカナの文字学習
- ・初級文法
- ・動詞、形容詞トレーニング
- ・語彙のトレーニング

This is an app for basic Japanese studies. It feels like you are playing a game but actually you are learning!

【Contents】

- ・Hiragana, Katakana
- ・Basic grammars
- ・Trainings for verbs and adjectives
- ・Trainings for vocabulary

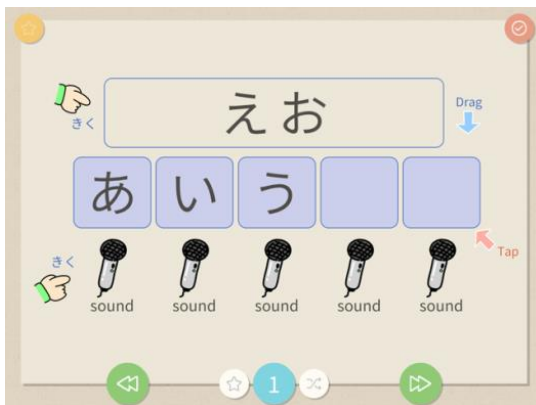

インターカルト日本語学校の特典 【Special service for IJ students】

👍 スーパー日本語 / Super Nihongo



学校の授業の他に、自分の好きな時間に好きなペースで勉強ができます。

【内容】

- ・JLPT 日本語能力試験対策コース N1(文字語彙、文法、聴解)
- ・JLPT 日本語能力試験対策コース N2(文字語彙、文法、聴解)
- ・JLPT 日本語能力試験対策コース N3(文字語彙、文法、聴解)
- ・BJT ビジネス日本語能力テスト対策コース Standard vol.1
- ・BJT ビジネス日本語能力テスト対策コース Standard vol.2
- ・BJT ビジネス日本語能力テスト対策コース Vocabulary

Home / サンプル問題 / サンプル / サンプル集

サンプル集

次のドリルに挑戦しましょう！100点で修了となります。Startボタンでドリルが始まります。

インターカルト教材サンプル 19 / 21 次へ 戻る

19: Q & A Multiple Choice

まず質問を聞いてください。それから話を聞いて、1から4の中から、最もよいもの一つを選んでください。

会社で男のひとと女のひとが話しています。女の人はこのあとまず何をしなければなりませんか。

1.会議の資料をコピーする。

2.営業部(えいぎょうぶ)に資料(しりょう)を属(とど)ける。

3.企画書のチェックをする。

4.坂本さんに事情を説明する。

100点で修了となります。

最高スコア: 81点

最新受講日: 2014/03/20

41点

No	タイトル	正誤	スコア	解説・解説
1	Q & A Multiple Choice	○	4/4	解説・解説を見る
2	Fill in-Popup	○	4/4	解説・解説を見る
3	Q & A Multiple Choice	○	4/4	解説・解説を見る
4	Q & A Multiple Choice	○	4/4	解説・解説を見る
5	Q & A Multiple Choice	×	0/4	解説・解説を見る
6	Q & A Multiple Choice	×	0/5	解説・解説を見る
7	Q & A Multiple Choice	○	5/5	解説・解説を見る
8	Ordering	○	5/5	解説・解説を見る

メモを保存する あと1000文字入力できます。

レッスン一覧

サンプル

サンプル集

Home / サンプル問題 / サンプル / サンプル集

サンプル集

次のドリルに挑戦しましょう！100点で修了となります。Startボタンでドリルが始まります。

インターカルト教材サンプル 19 / 21 次へ 戻る

19: Q & A Multiple Choice

まず質問を聞いてください。それから話を聞いて、1から4の中から、最もよいもの一つを選んでください。

会社で男のひとと女のひとが話しています。女の人はこのあとまず何をしなければなりませんか。

1.会議の資料をコピーする。

2.営業部(えいぎょうぶ)に資料(しりょう)を属(とど)ける。

3.企画書のチェックをする。

4.坂本さんに事情を説明する。

100点で修了となります。

最高スコア: 81点

最新受講日: 2014/03/20

メモを保存する あと1000文字入力できます。

レッスン一覧

サンプル

サンプル集

【Contents】

- ・JLPT N1 (vocabulary / listening comprehension)
- ・JLPT N2 (vocabulary / listening comprehension)
- ・JLPT N3 (vocabulary / listening comprehension)
- ・BJT Standard vol.1
- ・BJT Standard vol.2
- ・BJT Standard vocabulary

就職サポートプログラム【Job career support program】



インターカルト日本語学校の長期コースに在籍する学生のための就職支援プログラムです。

語学のプロと就職支援のプロ「リュウカツ・ネット」による究極の協同トレーニングを行い、就職のチャンスを広げるための「日本語力」と就活に必要な「就活力」を同時に獲得します。単なるビジネス日本語の習得ではなく、確実に就職に導くことを目標にしたプログラムです。

This program aims to support our Long-term Course students when job hunting. Collaborating with a professional career support company "Ryukatsu Net", students can obtain both "Japanese language abilities" and "job hunting skills". This is not about business Japanese, but about getting a job in Japan.

【入学～就職までの流れ / Flowchart from enrollment to employment】



【授業内容 / Program contents】



自己分析
Self-analysis



志望動機
Reasons for applying



面接セミナー
Interview seminar



自己 PR
Personal summary



就職相談
Job counseling



求人情報案内
Job information



業界企業リサーチ
Company research



面接トレーニング
Interview training



会社説明会案内
Company information session

Long-term Course 長期コース

長期コース【レベルと期間】

長期コースへの出願資格

1. 高校卒業もしくは同等の資格のある方
2. 進学希望の方は12年以上の学校教育課程を修了している必要があります。

コース期間と申込み期間

入学時期	コース	申込み期間
4月	1年 / 2年	9月～10月下旬
7月	1年9ヶ月	1月～2月下旬
10月	1年6ヶ月	3月～4月下旬
1月	1年3ヶ月	7月～8月下旬

授業時間

※月曜日～金曜日、50分授業×4コマ

※受講のレベルはテストの結果で決まります。

レベル	時間	
中級～上級	AM クラス	9:15～13:05
初級～中級	PM クラス	13:25～17:15

レベル

クラス	PM クラス					AM クラス							
レベル	初級					中級							
	J1	J2	J3	J4	J5	J6	J7	J8	J9	J10	J11	J12	
JLPT 日本語能力試験	N5	N4	N3		N2	N1							
期間	1年												
	1年3ヶ月												
	1年6ヶ月												
	1年9ヶ月												
	2年												

Long-term Course 【Level & Period】

Qualification to apply for Long-term Course

1. Applicants must be a high school graduate or hold a similar qualification.
2. Those who plans to go further education in Japan must have completed 12 years or more of equivalent educational curriculum.

Course and Study Terms / Application Period



Admission	Courses	Application period
April	1 year / 2 years	September ~ the end of October
July	1 year and 9 months	January ~ the end of February
October	1 year and 6 months	March ~ the end of April
January	1 year and 3 months	July ~ the end of August

Class Hours

- ※ Monday through Friday 1 class = 50 minutes
- ※ 50 min class X 4
- ※ Your class level is decided by the result of the test.

Levels	Class hours	
Intermediate ~ Advanced	AM class	9:15 ~ 13:05
Basic ~ Intermediate	PM class	13:25 ~ 17:15

Level

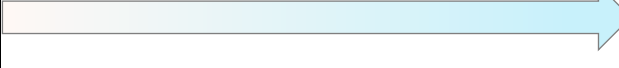
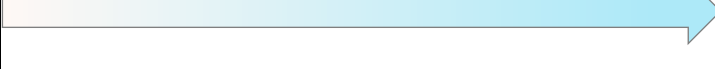
Class	PM class					AM class							
Level	Basic		Intermediate			Advance							
	J1	J2	J3	J4	J5	J6	J7	J8	J9	J10	J11	J12	
JLPT	N5	N4	N3		N2	N1							
Period	 1 year												
	 1 year and 3 months												
	 1 year and 6 months												
	 1 year and 9 months												
	 2 years												

長期コース【留学ビザについて】

留学ビザ

- 原則として、日本語学校で半年以上勉強する方は留学ビザが必要です。
- 留学ビザを取得するには、日本の入国管理局が発行する「在留資格認定証明書」の取得が必要です。
- 当校が「在留資格認定証明書」を皆さんに代わって日本の入国管理局に申請します。
- 「資格外活動許可」を取得することで、週28時間以内でアルバイトをすることができます。
- 中国、モンゴル、バングラデシュ、ミャンマー、スリランカ、ベトナム、ネパール国籍の方は別の募集要項をご参照ください。

【注意】

国民健康保険制度

- 日本の法律により、国民健康保険加入が義務付けられています。
- 来日後「居住地登録」と同時に、国民健康保険の加入手続きもしてください。
- 医療費の3割負担で、一部を除くほとんどの治療が受けられます。

留学生保険

- 国民健康保険で病気や怪我で支払った医療事故負担額の3割を補償する保険です。
- 国民健康保険とあわせると100%の医療費がカバーされます。
- 病気や怪我の補償だけでなく、火災や個人賠償責任補償にも対応しています。
- 留学ビザの方には全員加入していただきます。

留学ビザへの出願資格（選考基準）

1. 日本国内での大学・大学院・専門学校進学を希望する方（以下すべての条件を満たしている方）
 - 12年以上の学校教育課程を修了した方
 - 高校卒業資格を持ち、当校卒業時18歳以上の方
 - 留学期間中の経費支弁能力がある方
2. 日本語学習のみが目的の方
 - 原則として国元の高校を卒業している方
 - 留学期間中の経費支弁能力がある方

選考方法

ご提出いただいた書類を審査します。

さらに、必要に応じてご本人・ご親族の方などと面接をして内容確認を行うことがあります。

（審査の結果、ご本人の学歴、経済環境などにより、入学をお断りする場合があります。あらかじめご了承ください。）

Long-term Course 【About a student visa】

About a student visa

- Generally, those who will be studying for over 6 months need a student visa.
- You must receive the Certificate of Eligibility (CoE) at the Japanese Immigration Bureau to get a student visa.
- IJ handle of the application of the CoE on behalf of the students.
- You are allowed to work for 28 hours a week if you apply for the "Permission to engage in activity other than that permitted under the status of residence previously granted."
- For China, Mongolia, Bangladesh, Myanmar, Sri Lanka, Vietnam and Nepal nationalities, please refer to the other application guide.

【NOTE】

National Health Insurance System

- Under Japanese law, a person who has lived in Japan more than one year must join the National Health Insurance System.
- The National Health Insurance covers 70% of the medical expenses, assuming the participant pays the remaining 30% of the medical expenses.
- After arriving to Japan, you can complete the Resident Registration process at your local city hall. Also, you can register the National Health Insurance System application at local city hall.
- In addition, please note that we strongly recommend that to join a Student Society while you are a student of IJ. This society will provide precautions against unexpected events during your attendance of IJ.

International Student Insurance

- The International Students Insurance compensates for the 30% of medical expenses.
- Together with the National Health Insurance, medical expenses is covered 100% in total.
- The International Student Insurance is applied not only to sickness and injury but also a case of fire and personal liability.
- All the student visa holders at Intercultural Institute of Japan has the insurance at the time of enrollment.

Qualification to apply for a student visa (Criteria for selection)

1. Those who wish to go to University or College in Japan
 - Have completed 12 years of educational curriculum.
 - Have graduated from high school and 18 years or older when graduate from IJ.
 - Have financial support during study in Japan.
2. Those who wish to focus on studying Japanese.
 - Have graduated from high school in your country.
 - Have financial support during study in Japan.

Selection process

We screen your documents at first. We may interview you or your relatives for checking your documents if necessary. (Please note that we may decline your application due to your academic background or finances.)

長期コース【申込みの流れ】

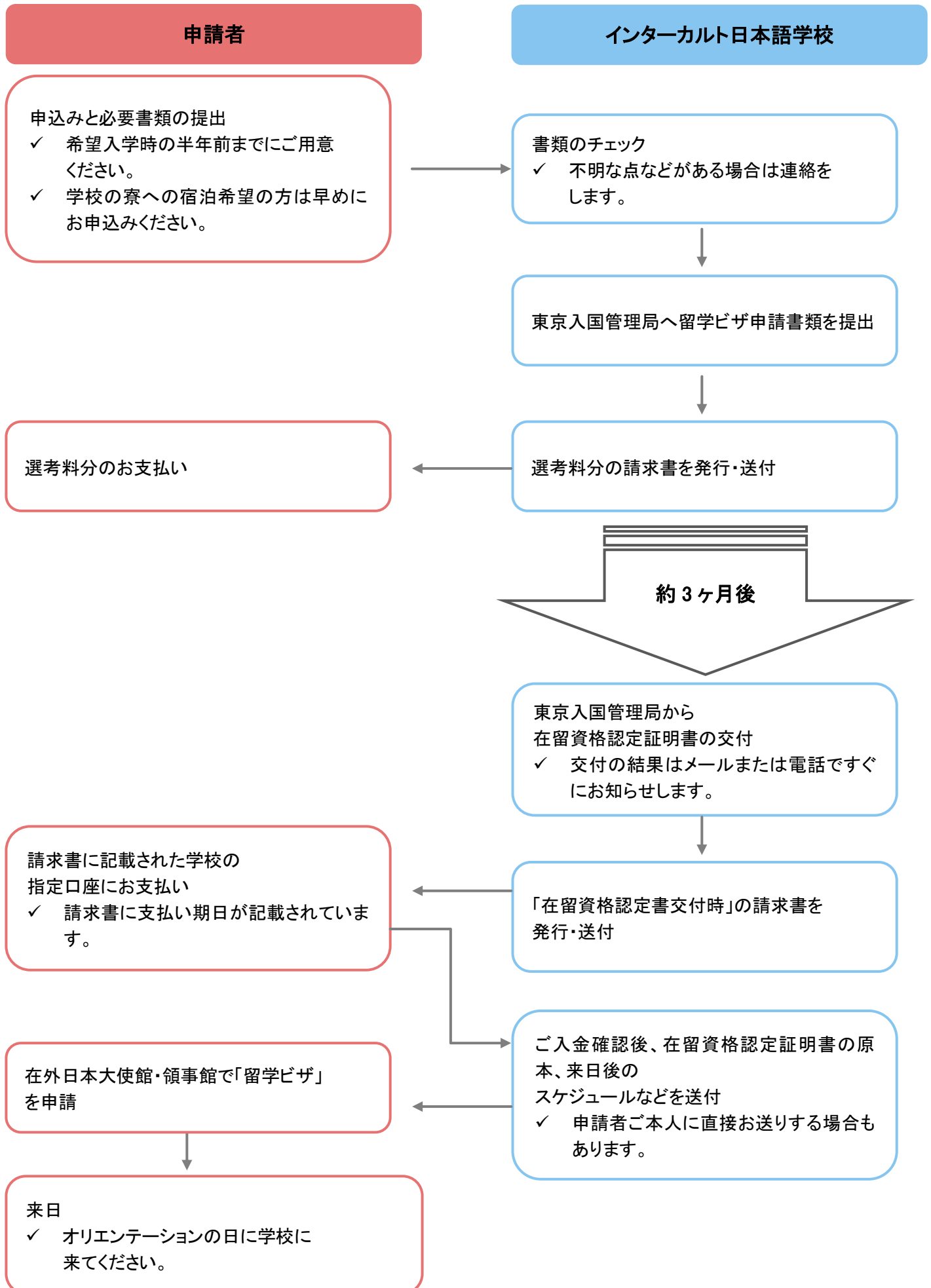

Long-term Course 【Application procedures】

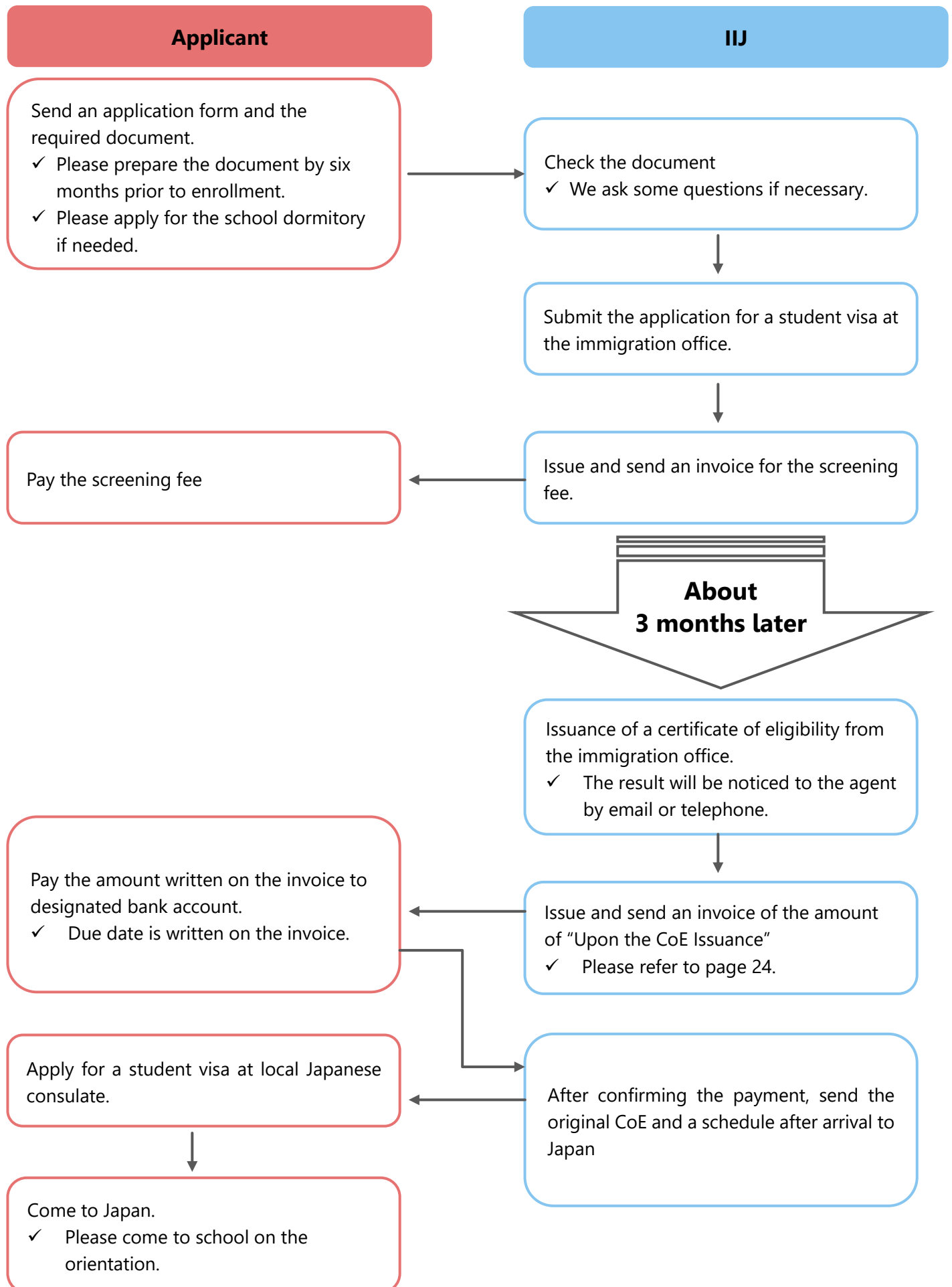

長期コース【留学ビザ申請書類 チェックリスト】

申請者に関する書類

【注意】

1. 日本以外の国で発行された各種書類及び日本語学習理由には日本語訳を必ず添付してください。英語、中国語、韓国語以外の証明書類には英語訳も必要です。
2. 提出された書類は原則として返却しません。
但し、卒業証書の原本などは、在留資格認定証明書交付申請をした後に返却します。

1	<input type="checkbox"/>	証明写真 6枚	縦 4 cm × 横 3 cm、3ヶ月以内に撮影したもの。 正面向き・無背景・顔の輪郭の明瞭なもの
2	<input type="checkbox"/>	パスポートの写し	パスポート番号及び写真のページ 日本への入国歴のある方は出入国記録の記載のあるページも必要です。
3	<input type="checkbox"/>	入学願書(当校指定用紙)	各項目に空欄のないように記入してください。学歴・職歴は継続的に記入し、空白期間がないようにしてください。進学準備期間・兵役期間も記入してください。
4	<input type="checkbox"/>	卒業証明書	最終学校卒業証書原本または卒業証明書。大学・高校在籍中の方は在学証明書もご用意ください。中退した方も退学証明書が必要です。
5	<input type="checkbox"/>	職業証明書	職歴のある方
6	<input type="checkbox"/>	その他	入国管理局申請時に必要と思われる書類

経費支弁に関する書類 (A、B、C のいずれかの書類を準備してください。)

A) 申請者本人が支弁する場合 (申請者本人が準備してください。)			
1	<input type="checkbox"/>	経費支弁書(当校指定書類)	経費支弁者が直筆で記入してください。
2	<input type="checkbox"/>	預金残高証明書	口座番号・通貨単位の記載のあるもの。 予定学習期間に見合う残高のあること (例: 180万円/年)
3	<input type="checkbox"/>	職業証明書	収入証明書や預金残高証明書の裏づけとして必要になります。
4	<input type="checkbox"/>	収入証明書	年間総所得の記載があるもの
5	<input type="checkbox"/>	留学同意書(当校指定用紙)	申請者本人が記入してください。
6	<input type="checkbox"/>	その他	入国管理局申請時に必要と思われる書類
B) 支弁者が日本以外の国に居住する場合 (支弁者が準備してください。)			
1	<input type="checkbox"/>	経費支弁書(当校指定書類)	経費支弁者が直筆で記入してください。
2	<input type="checkbox"/>	預金残高証明書	口座番号・通貨単位の記載のあるもの。 予定学習期間に見合う残高のあること (例: 180万円/年)
3	<input type="checkbox"/>	職業証明書	収入証明書や預金残高証明書の裏づけとして必要になります。
4	<input type="checkbox"/>	収入証明書	年間総所得の記載があるもの
5	<input type="checkbox"/>	戸籍謄本など	申請者と経費支弁者との関係を証明する戸籍謄本、住民票、公正証書など
6	<input type="checkbox"/>	留学同意書(当校指定用紙)	経費支弁者が記入してください。
7	<input type="checkbox"/>	その他	入国管理局申請時に必要と思われる書類
C) 支弁者が日本に居住する場合 (支弁者が準備してください。)			
1	<input type="checkbox"/>	経費支弁書(当校指定書類)	経費支弁者が記入してください。
2	<input type="checkbox"/>	預金残高証明書	予定学習期間に見合う残高のあること (例: 180万円/年)
3	<input type="checkbox"/>	職業証明書	会社勤務の方: 所属先の職業証明書をご用意ください。 会社経営の方: 会社に関する登記簿謄本などをご用意ください。 自営業の方: 確定申告書控えの写しをご用意ください。
4	<input type="checkbox"/>	収入証明書	年間総所得の記載がある住民税課税証明書
5	<input type="checkbox"/>	戸籍謄本など	申請者と経費支弁者との関係を証明する戸籍謄本、住民票、公正証書など
6	<input type="checkbox"/>	留学同意書(当校指定用紙)	経費支弁者が記入してください。
7	<input type="checkbox"/>	その他	入国管理局申請時に必要と思われる書類

Long-term Course [Required documents check list for a student visa]

Documents required for admission by the applicant

[NOTE]

- Overseas issued documentation must be accompanied by a Japanese language translation. Also, if the original documentation is not in English, Chinese or Korean, then an English translation must be provided.
- All submitted documentation will not be returned to the applicant. However, an original graduation document will be returned once the application for the CoE has been completed.

1	<input type="checkbox"/>	ID photos X 6	4X3cm, which were taken within the last 3 months The photos should be a full face, without background and clear.
2	<input type="checkbox"/>	Passport copy	Copy pages of the passport number and your photo. If you have been to Japan previously, please submit all entry / departure stamp pages.
3	<input type="checkbox"/>	Application form provided by 	Fill in all the sections. You must write all your educational background and work experiences without a blank period. Also, please write down period of preparing for an entrance examination or serving in the military.
4	<input type="checkbox"/>	Certificate of graduation	Please submit a certificate of graduation or an original diploma of the final school. If you are an under-graduate (or under leave or absence from school), please submit a certificate of enrollment. Also, if you left college before graduation, a certificate of leaving or an official high school transcript are necessary to submit.
5	<input type="checkbox"/>	Letter of employment	If you have work experience previously
6	<input type="checkbox"/>	Other documents	If requested by the Immigration Bureau.

Documents concerning a sponsor who is responsible for school and living expenses for the applicant.

(Please choose A, B or C)

A) Self-pay burden [prepared by the applicant]			
1	<input type="checkbox"/>	Letter of guarantee to pay expenses (provided by IJJ)	Should be written by the sponsor.
2	<input type="checkbox"/>	Official transcript of the balance / deposit	Please submit the transcript with an account number and currency. The amount of the balance needs to have sufficient fund during stay in Japan. (ex. JPY 1.8 million / year)
3	<input type="checkbox"/>	Letter of employment	It is to prove your income and the amount of the balance.
4	<input type="checkbox"/>	Income statement	A document issued by a governmental institution, showing annual NET income.
5	<input type="checkbox"/>	Letter of agreement (provided by IJJ)	Should be written by the applicant.
6	<input type="checkbox"/>	Other documents	If requested by the Immigration Bureau.
B) In case a sponsor lives in a country other than Japan [prepared by the sponsor]			
1	<input type="checkbox"/>	Letter of guarantee to pay expenses (provided by IJJ)	Should be written by the sponsor.
2	<input type="checkbox"/>	Official transcript of the balance / deposit	Please submit the transcript with an account number and currency. The amount of the balance needs to have sufficient fund during stay in Japan. (ex. JPY 1.8 million / year)
3	<input type="checkbox"/>	Letter of employment	It is to prove your income and the amount of the balance.
4	<input type="checkbox"/>	Income statement	A document issued by a governmental institution, showing annual NET income.
5	<input type="checkbox"/>	Relationship certificate	Please submit a document that proves that the sponsor and the applicant are related.
6	<input type="checkbox"/>	Letter of agreement (provided by IJJ)	Should be written by the applicant.
7	<input type="checkbox"/>	Other documents	If requested by the Immigration Bureau.
C) In case a sponsor lives in Japan [prepared by the sponsor]			
1	<input type="checkbox"/>	Letter of guarantee to pay expenses (provided by IJJ)	Should be written by the sponsor.
2	<input type="checkbox"/>	Official transcript of the balance / deposit	The amount of the balance needs to have sufficient fund during stay in Japan. (ex. JPY 1.8 million / year)
3	<input type="checkbox"/>	Letter of employment	a letter from your company (employee), a copy of a company resister (employer), income tax and special income tax for reconstruction (Self-employed)
4	<input type="checkbox"/>	Income statement	A document issued by a governmental institution, showing annual NET income.
5	<input type="checkbox"/>	Relationship certificate	Please submit a document that proves that the sponsor and the applicant are related.
6	<input type="checkbox"/>	Letter of agreement (provided by IJJ)	Should be written by the applicant.
7	<input type="checkbox"/>	Other documents	If requested by the Immigration Bureau.

長期コース【留学ビザ以外の方の入学について】

ビザの種類

➤ 短期滞在ビザ

- 日本との間に査証(ビザ)免除の取り決めがあれば、ビザを申請する必要はありません。日本に入国する際、空港でパスポートにスタンプが押されてビザが発給されます。
- 一部の国籍においては、査証免除の取り決めがあっても在外日本国大使館・領事館にて事前に短期滞在ビザ取得申請をすることをお勧めいたします。

➤ その他のビザ

- その他のビザとは就労ビザ、日本人の配偶者ビザ、ワーキングホリデービザ、家族滞在ビザなどの留学ビザ以外の長期ビザのことを指します。

コース申込み必要書類

1	<input type="checkbox"/>	当校指定の申込書
2	<input type="checkbox"/>	証明写真 3枚
3	<input type="checkbox"/>	パスポートのコピー
4	<input type="checkbox"/>	在留カードのコピー(日本居住者の方)

コース申込みの流れ

査証(ビザ)免除国の方、その他のビザをお持ちの方	
1	当校指定の申込書及び必要書類をインターカルト日本語学校に送付してください。
2	当校から申込みの確認として請求書をお送りします。
3	お支払い確認後、インターカルト日本語学校から「入学許可書」を送付します。
4	在外日本大使館・領事館にて「短期滞在ビザ」の申請をしてください。
5	航空券と宿泊先の手配をしてください。 ご希望の方は、当校にて宿泊の手配を承ります。
6	所定の日にご来校ください。

※ ビザの申請に関しては在外日本大使館・領事館にご相談ください。

査証(ビザ)免除国でない方【招聘状が必要です】	
1	当校指定の申込書及び必要書類をインターカルト日本語学校に送付してください。
2	当校から申込みの確認と請求書をお送りします。
3	航空券と宿泊先の手配をしてください。 ご希望の方は、当校にて宿泊の手配を承ります。
4	お支払い確認後、インターカルト日本語学校から「招聘状」を含むビザ申請に必要な書類を送付します。
5	在外日本大使館・領事館にて「短期滞在ビザ」の申請をしてください。(ビザ交付までに数週間かかる場合もあります。)
6	所定の日にご来校ください。

※ 相互免除国ではない方はまずは学校にご相談ください。

ビザ申請にかかる料金 (日本円)

留学ビザ	選考料	20,000	
	書類発送代(DHL, EMS)	~10,000	来校時にお支払いください。
短期滞在ビザ	書類作成代	5,000	
	書類発送代(DHL, EMS)	~10,000	来校時にお支払いください。

Long-term Course **[Applicants who have visas other than a student visa]**

Visa Types

- Temporary visitors' visa
 - If a visa exemption agreement exists between your country and Japan, you don't have to apply for one.
The visa will be issued at the airport when coming to Japan. You can see the visa stamp on your passport.
 - Although there is a visa exemption agreement between your country and Japan, sometimes you should get a visitor's visa at a Japanese embassy or consulate in your local area in advance.
- Other visas
 - ※ This includes a long-term visa except a student visa such as a working visa, a spouse visa, a working holiday visa and a family visa.

Required Documents for course application

1	<input type="checkbox"/>	School application forms
2	<input type="checkbox"/>	ID photos X 3
3	<input type="checkbox"/>	A copy of your passport
4	<input type="checkbox"/>	A copy of your Residence Card (if you have one)

Course application procedures

For countries which has a visa exemption agreement with Japan or other visa holders	
1	Send the designated application forms to 
2	IJJ will send an invoice as a confirmation.
3	After payment is confirmed, IIJ will send you a certificate of admission.
4	Apply for a temporary visitor's visa at the Japanese embassy in your local area.
5	Book your flight and accommodation. IIJ handles accommodation arrangement if necessary.
6	Come to school on the designated day.

※ **Please consult with the Japanese embassy about the visa.**

For countries which doesn't have a visa exemption agreement [Invitation letter is necessary]	
1	Send the designated application forms to 
2	IJJ will send an invoice as a confirmation.
3	Book your flight and inform IIJ your flight schedule and the address of your accommodation.
4	After payment is confirmed, IIJ will send you an invitation letter.
5	Apply for a temporary visitor's visa at the Japanese embassy in your local area. (It would take a few weeks until the visa is issued.)
6	Come to school on the designated day.

※ **Please consult us before application.**

Visa Application Fees (JPY)

Student Visa	Screening fee	20,000	
	Shipping fee (DHL, EMS)	~10,000	Please pay at the office.
Temporary Visitor's Visa	Application fee	5,000	
	Shipping fee (DHL, EMS)	~10,000	Please pay at the office.

長期コース【料金表】

料金表(日本円) ※教材費は別途となります。

お支払い時期	コース	1年	1年3ヶ月	1年6ヶ月	1年9ヶ月	2年
在留資格認定書申請時	選考料	20,000	20,000	20,000	20,000	20,000
在留資格認定書交付時	入学金	60,000	60,000	60,000	60,000	60,000
	授業料1回目	350,000	350,000	350,000	350,000	350,000
	教育活動費1回目	36,000	36,000	36,000	36,000	36,000
	設備維持費1回目	24,000	24,000	24,000	24,000	24,000
	留学生保険	10,000	10,000	10,000	10,000	10,000
	合計	480,000	480,000	480,000	480,000	480,000
入学半年後	授業料2回目	350,000	350,000	350,000	350,000	350,000
	合計	350,000	350,000	350,000	350,000	350,000
入学1年後	授業料3回目	0	175,000	350,000	350,000	350,000
	教育活動費2回目	0	12,000	18,000	33,000	36,000
	設備維持費2回目	0	6,000	12,000	18,000	24,000
	留学生保険	0	3,300	5,800	7,900	10,000
	合計	0	196,300	358,800	408,900	420,000
入学1年半後	授業料4回目	0	0	0	175,000	350,000
	合計	0	0	0	175,000	350,000
総計		850,000	1,046,300	1,235,800	1,433,900	1,620,000

【返金について】

- A) 【在留資格認定証明書不交付の場合】→選考料以外のその他納付金
- B) 【在留資格認定証明書が交付されたにも関わらず、在外日本大使館・領事館にてビザが発給されなかった場合】
→選考料以外のその他納付金
- C) 【在留資格認定証明書交付及びビザ発給後に申込者個人の理由で入学を辞退した場合】
→選考料、入学金以外のその他納付金
- D) 来日後半年間はいかなる理由で退学しても授業料及び教育活動費、設備維持費、留学生保険加入費は返金できません。
- E) 各学期授業開始後の退学についても原則として返金できません。

主な使用教材リスト (2017年1月現在)

レベル	教材	教材費(税込み)	文字教材	教材費(税込み)
初級	サバイバルジャパニーズ	¥1,800	ひらがな・カタカナ	¥600
	みんなの日本語 初級Ⅰ	¥2,700	ストーリーで覚える漢字 300	¥1,890
	みんなの日本語 初級Ⅱ	¥2,700		
中級	中級へ行こう	¥2,310	留学生のための漢字 700	¥1,680
	中級を学ぼう 中級前期	¥2,310		
	中級を学ぼう 中級後期	¥2,310		
上級	日本文化を読む	¥2,592	留学生のための漢字 1000	¥1,890
	上級の日本語			

※ 使用教材は変更となる場合があります。

Long-term Course 【Price List】

Price List (JPY) *Material fee is not included.

Payment timing	Course	1 year	1.3 year	1.6 year	1.9 year	2 years
Upon application	Screening fee	20,000	20,000	20,000	20,000	20,000
Upon the CoE issuance	Admission fee	60,000	60,000	60,000	60,000	60,000
	First half of the tuition fee	350,000	350,000	350,000	350,000	350,000
	First of the activity's fee	36,000	36,000	36,000	36,000	36,000
	First of the facility maintenance fee	24,000	24,000	24,000	24,000	24,000
	Insurance fee	10,000	10,000	10,000	10,000	10,000
	Subtotal	480,000	480,000	480,000	480,000	480,000
Second half of the course starts	Second half of the tuition fee	350,000	350,000	350,000	350,000	350,000
	Sub total	350,000	350,000	350,000	350,000	350,000
Third half of the course starts	Third half of the tuition fee	0	175,000	350,000	350,000	350,000
	Second of the activity's fee	0	12,000	18,000	33,000	36,000
	Second of the facility maintenance fee	0	6,000	12,000	18,000	24,000
	Second of the insurance fee	0	3,300	5,800	7,900	10,000
	Sub total	0	196,300	358,800	408,900	420,000
Forth half of the course starts	Forth half of the tuition fee	0	0	0	175,000	350,000
	Sub total	0	0	0	175,000	350,000
Total		850,000	1,046,300	1,235,800	1,433,900	1,620,000

[About refund]

- A) [The CoE is not accepted] → Paid fees other than the screening fee
- B) [After the CoE is issued, but the visa application is not accepted by the local Japanese consulate.]
→ Paid fees other than the screening fee
- C) [The applicant cancels enrollment for personal reasons before the visa is issued]
→ Paid fees other than the screening fee and the admission fee
- D) All of the first half of the fees will not be refunded in any reasons.
- E) Cancellation after each term has started, refund is not available

Textbook list (January 2017~)

Level	Textbook	Fee (incl.tax)	Textbook (letters)	Fee (incl.tax)
Basic	サバイバルジャパニーズ	¥1,800	ひらがな・カタカナ	¥600
	みんなの日本語 初級Ⅰ	¥2,700	ストーリーで覚える漢字 300	¥1,890
	みんなの日本語 初級Ⅱ	¥2,700		
Intermediate	中級へ行こう	¥2,310	留学生のための漢字 700	¥1,680
	中級を学ぼう 中級前期	¥2,310		
	中級を学ぼう 中級後期	¥2,310		
Advance	日本文化を読む	¥2,592	留学生のための漢字 1000	¥1,890
	上級の日本語			

※Textbooks may change due to any reasons.

長期コーススケジュール / Course Schedule for Long-term Course

2017

April, 2017						
S	M	T	W	T	F	S
						1
2	3	4	5	6	7	8
9	10	11	12	13	14	15
16	17	18	19	20	21	22
23	24	25	26	27	28	29
30						

May, 2017						
S	M	T	W	T	F	S
	1	2	3	4	5	6
7	8	9	10	11	12	13
14	15	16	17	18	19	20
21	22	23	24	25	26	27
28	29	30	31			

June, 2017						
S	M	T	W	T	F	S
				1	2	3
4	5	6	7	8	9	10
11	12	13	14	15	16	17
18	19	20	21	22	23	24
25	26	27	28	29	30	

July, 2017						
S	M	T	W	T	F	S
						1
2	3	4	5	6	7	8
9	10	11	12	13	14	15
16	17	18	19	20	21	22
23	24	25	26	27	28	29
30	31					

August, 2017						
S	M	T	W	T	F	S
		1	2	3	4	5
6	7	8	9	10	11	12
13	14	15	16	17	18	19
20	21	22	23	24	25	26
27	28	29	30	31		

September, 2017						
S	M	T	W	T	F	S
					1	2
3	4	5	6	7	8	9
10	11	12	13	14	15	16
17	18	19	20	21	22	23
24	25	26	27	28	29	30

October, 2017						
S	M	T	W	T	F	S
1	2	3	4	5	6	7
8	9	10	11	12	13	14
15	16	17	18	19	20	21
22	23	24	25	26	27	28
29	30	31				

November, 2017						
S	M	T	W	T	F	S
			1	2	3	4
5	6	7	8	9	10	11
12	13	14	15	16	17	18
19	20	21	22	23	24	25
26	27	28	29	30		

December, 2017						
S	M	T	W	T	F	S
					1	2
3	4	5	6	7	8	9
10	11	12	13	14	15	16
17	18	19	20	21	22	23
24	25	26	27	28	29	30
31						

2018

January, 2018						
S	M	T	W	T	F	S
	1	2	3	4	5	6
7	8	9	10	11	12	13
14	15	16	17	18	19	20
21	22	23	24	25	26	27
28	29	30	31			

February, 2018						
S	M	T	W	T	F	S
				1	2	3
4	5	6	7	8	9	10
11	12	13	14	15	16	17
18	19	20	21	22	23	24
25	26	27	28			

March, 2018						
S	M	T	W	T	F	S
				1	2	3
4	5	6	7	8	9	10
11	12	13	14	15	16	17
18	19	20	21	22	23	24
25	26	27	28	29	30	31

長期コースのスケジュール / Schedule for the Long-term Course

 オリエンテーション
Orientation

 授業開始
Semester starts

 夏休み
Summer holiday

 入学式
Opening Ceremony

 授業終了
Semester ends

 卒業式
Graduation ceremony

長期コーススケジュール / Course Schedule for Long-term Course

2018

April, 2018						
S	M	T	W	T	F	S
1	2	3	4	5	6	7
8	9	10	11	12	13	14
15	16	17	18	19	20	21
22	23	24	25	26	27	28
29	30					

May, 2018						
S	M	T	W	T	F	S
		1	2	3	4	5
6	7	8	9	10	11	12
13	14	15	16	17	18	19
20	21	22	23	24	25	26
27	28	29	30	31		

June, 2018						
S	M	T	W	T	F	S
					1	2
3	4	5	6	7	8	9
10	11	12	13	14	15	16
17	18	19	20	21	22	23
24	25	26	27	28	29	30

July, 2018						
S	M	T	W	T	F	S
1	2	3	4	5	6	7
8	9	10	11	12	13	14
15	16	17	18	19	20	21
22	23	24	25	26	27	28
29	30	31				

August, 2018						
S	M	T	W	T	F	S
			1	2	3	4
5	6	7	8	9	10	11
12	13	14	15	16	17	18
19	20	21	22	23	24	25
26	27	28	29	30	31	

September, 2018						
S	M	T	W	T	F	S
						1
2	3	4	5	6	7	8
9	10	11	12	13	14	15
16	17	18	19	20	21	22
23	24	25	26	27	28	29
30						

October, 2018						
S	M	T	W	T	F	S
	1	2	3	4	5	6
7	8	9	10	11	12	13
14	15	16	17	18	19	20
21	22	23	24	25	26	27
28	29	30	31			

November, 2018						
S	M	T	W	T	F	S
				1	2	3
4	5	6	7	8	9	10
11	12	13	14	15	16	17
18	19	20	21	22	23	24
25	26	27	28	29	30	

December, 2018						
S	M	T	W	T	F	S
						1
2	3	4	5	6	7	8
9	10	11	12	13	14	15
16	17	18	19	20	21	22
23	24	25	26	27	28	29
30	31					

2019

January, 2019						
S	M	T	W	T	F	S
		1	2	3	4	5
6	7	8	9	10	11	12
13	14	15	16	17	18	19
20	21	22	23	24	25	26
27	28	29	30	31		

February, 2019						
S	M	T	W	T	F	S
					1	2
3	4	5	6	7	8	9
10	11	12	13	14	15	16
17	18	19	20	21	22	23
24	25	26	27	28		

March, 2019						
S	M	T	W	T	F	S
					1	2
3	4	5	6	7	8	9
10	11	12	13	14	15	16
17	18	19	20	21	22	23
24	25	26	27	28	29	30
31						

長期コースのスケジュール / Schedule for the Long-term Course

 オリエンテーション
Orientation

 授業開始
Semester starts

 夏休み
Summer holiday

 入学式
Opening Ceremony

 授業終了
Semester ends

 卒業式
Graduation ceremony

Weekly Course ウィークリーコース

ウィークリーコース【ビザについて】

ビザの種類

➤ 短期滞在ビザ

- 日本との間に査証(ビザ)免除の取り決めがあれば、ビザを申請する必要はありません。日本に入国する際、空港でパスポートにスタンプが押されてビザが発給されます。
- 一部の国籍においては、査証免除の取り決めがあっても在外日本国大使館・領事館にて事前に短期滞在ビザ取得申請をすることをお勧めいたします。

➤ その他のビザ

- その他のビザとは就労ビザ、日本人の配偶者ビザ、ワーキングホリデービザ、家族滞在ビザなどの留学ビザ以外の長期ビザのことを指します。

コース申込み必要書類

1	<input type="checkbox"/>	当校指定の申込書
2	<input type="checkbox"/>	証明写真 3枚
3	<input type="checkbox"/>	パスポートのコピー
4	<input type="checkbox"/>	在留カードのコピー(日本居住者の方)

申込みの流れ

査証(ビザ)免除国の方、その他のビザをお持ちの方	
1	当校指定の申込書及び必要書類をインターカルト日本語学校に送付してください。
2	当校から申込みの確認として請求書をお送りします。
3	お支払い確認後、インターカルト日本語学校から「入学許可書」を送付します。
4	在外日本大使館・領事館にて「短期滞在ビザ」の申請をしてください。
5	航空券と宿泊先の手配をしてください。 ご希望の方は、当校にて宿泊の手配を承ります。
6	所定の日にご来校ください。

※ ビザの申請に関しては在外日本大使館・領事館にご相談ください。

査証(ビザ)免除国でない方【招聘状が必要です】	
1	当校指定の申込書及び必要書類をインターカルト日本語学校に送付してください。
2	当校から申込みの確認と請求書をお送りします。
3	航空券と宿泊先の手配をしてください。 ご希望の方は、当校にて宿泊の手配を承ります。
4	お支払い確認後、インターカルト日本語学校から「招聘状」を含むビザ申請に必要な書類を送付します。
5	在外日本大使館・領事館にて「短期滞在ビザ」の申請をしてください。(ビザ交付までに数週間かかる場合もあります。)
6	所定の日にご来校ください。

※ 相互免除国ではない方はまずは学校にご相談ください。

ビザ申請にかかる料金 (日本円)

短期滞在ビザ	書類作成代	5,000	
	書類発送代(DHL, EMS)	~10,000	来校時にお支払いください。

Weekly Course 【About a visa】

Visa Types

- Temporary visitor's visa (tourist visa)
 - If a visa exemption agreement exists between your countries and Japan, you don't have to apply for one.
The visa will be issued at the airport when coming to Japan. You can see the visa stamp on your passport.
- Other visas
 - This includes a long-term visa except a student visa such as a working visa, a spouse visa, a working holiday visa and a family visa.

Required Documents

1	<input type="checkbox"/>	School application forms
2	<input type="checkbox"/>	ID photos X 3
3	<input type="checkbox"/>	A copy of your passport
4	<input type="checkbox"/>	A copy of your Residence Card (if you have one)

Application Procedures

For countries which has a visa exemption agreement with Japan or other visa holders	
1	Send the designated application forms to 
2	IJJ will send an invoice as a confirmation.
3	After payment is confirmed, IJJ will send you a certificate of admission.
4	Apply for a temporary visitor's visa at the Japanese embassy in your local area.
5	Book your flight and accommodation. IJJ handles accommodation arrangement if necessary.
6	Come to school on the designated day.

※ **Please consult with the Japanese embassy about the visa.**

For countries which doesn't have a visa exemption agreement 【Invitation letter is necessary】	
1	Send the designated application forms to 
2	IJJ will send an invoice as a confirmation.
3	Book your flight and inform IJJ your flight schedule and the address of your accommodation.
4	After payment is confirmed, IJJ will send you an invitation letter.
5	Apply for a temporary visitor's visa at the Japanese embassy in your local area. (It would take a few weeks until the visa is issued.)
6	Come to school on the designated day.

※ **Please consult us before application.**

Visa Application Fees (JPY)

Temporary Visitor's Visa	Application fee	5,000	
	Shipping fee (DHL, EMS)	~10,000	Please pay at the office.

ウィークリーコース【申込みの流れ】

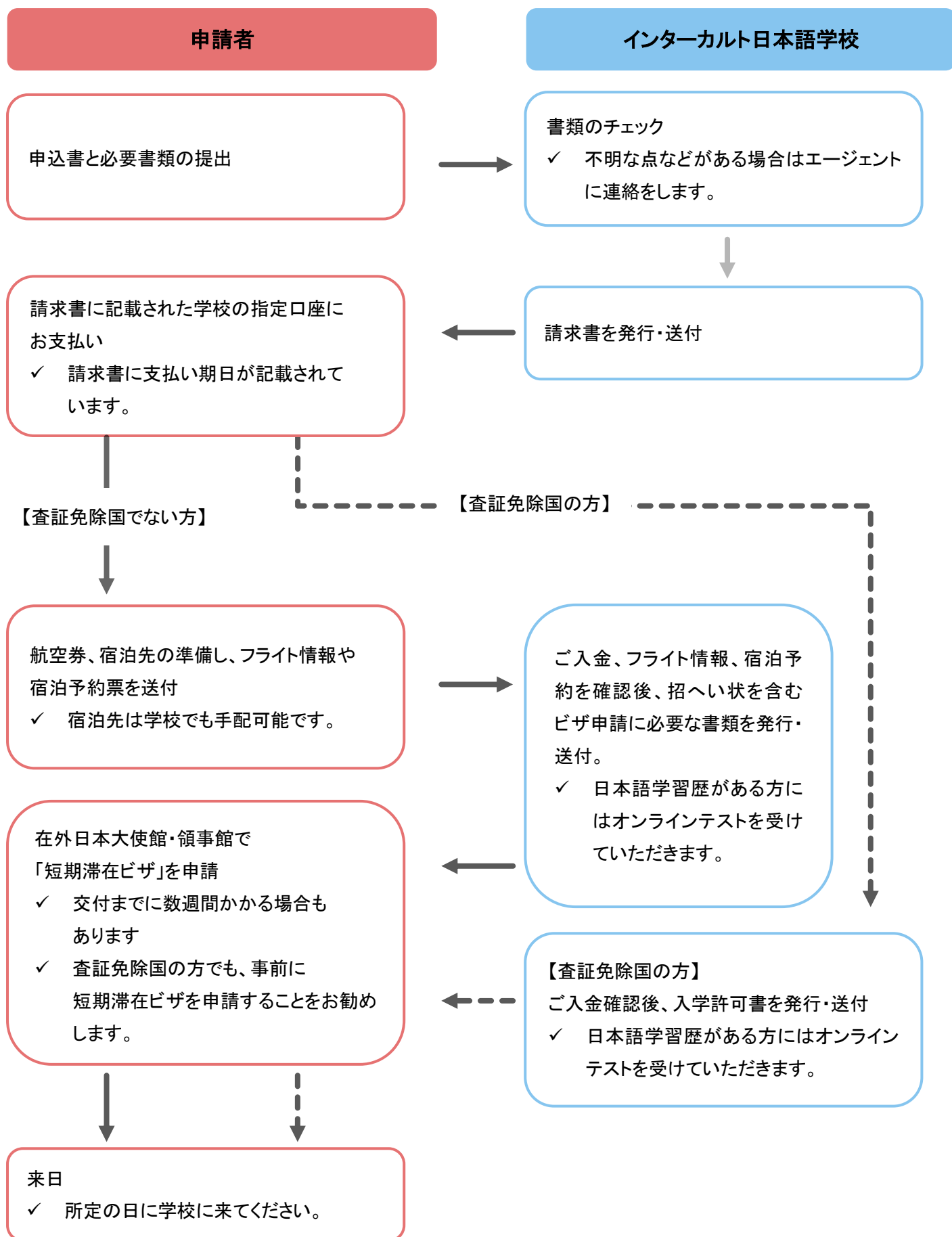

Weekly Course 【Application Procedures】

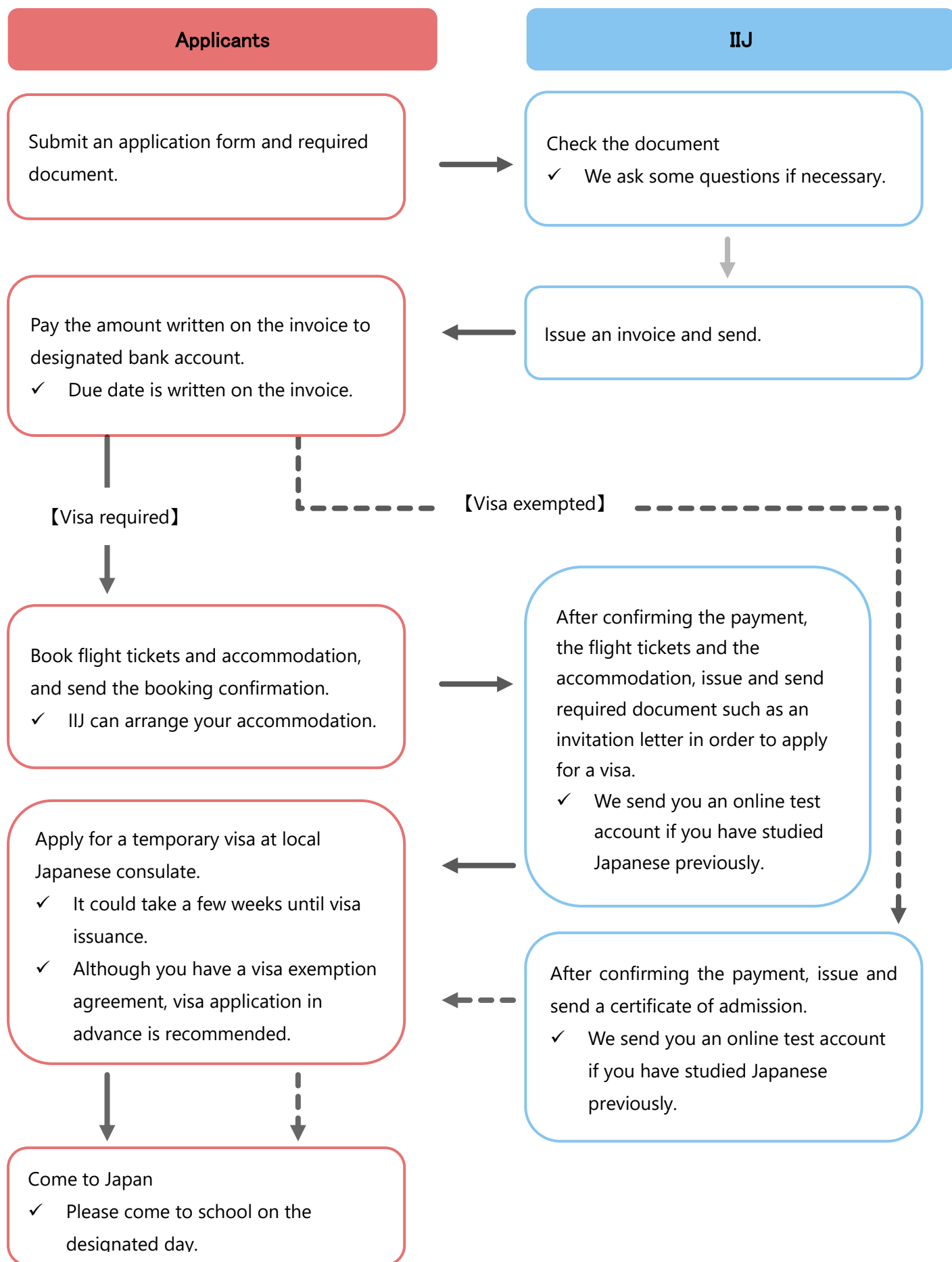

ウィークリーコース【料金表】

ウィークリーコースへの出願資格

1. 受講開始日に15歳以上になっている方
2. 日本語学習歴がない方は月初めの月曜日に入学が可能です。

授業時間 / レベル

- 月曜日～金曜日
- 10:00～13:10、40分授業×4コマ
- 受講のレベルはテストの結果で決まります。

料金表（日本円）【授業料】

	1週間	2週間	3週間	4週間	5週間	6週間
入学金	20,000					
授業料	25,000	50,000	75,000	100,000	125,000	150,000
合計	45,000	70,000	95,000	120,000	145,000	170,000

	7週間	8週間	9週間	10週間	11週間	12週間
入学金	20,000					
授業料	175,000	200,000	225,000	250,000	275,000	300,000
合計	195,000	220,000	245,000	270,000	295,000	320,000

【教材費】※教材費は別途お支払いとなります。

レベル	トピックの数	教材	教材費(税込み)
入門	5トピック (1週間)	ひらがな・カタカナ	¥ 500
		オリジナルテキスト	¥ 500
A1	15トピック (3週間)	WEEKLY J for Starters 1 ~Dive into Japanese Language~	¥ 2,160
A2	25トピック (5週間)	日本語能力試験対応 きらり☆日本語 N5 語彙	¥ 1,296
		オリジナルテキスト	¥ 500 /週
B1	30トピック (6週間)	WEEKLY J for Starters 1 ~日本語で話す 6 週間~	¥ 2,160
B2	40トピック (8週間)	オリジナルテキスト	¥ 500 /週
C	20トピック (4週間)	オリジナルテキスト	¥ 500 /週

Weekly Course 【Price List】

Qualification to apply for Weekly Course

1. Applicants must be 15 years old or more on the day they start the course.
2. Those who have never studied Japanese before, the total beginners class starts first Monday of each month.

Class Hours / Levels

- Monday through Friday
- 10:00 am - 1:10 pm, 40 min class X 4
- Your class level is decided by the result of the test.

Price List (JPY) 【Tuition fee】

	1 week	2 weeks	3 weeks	4 weeks	5 weeks	6 weeks
Registration fee	20,000					
Tuition fee	25,000	50,000	75,000	100,000	125,000	150,000
Total	45,000	70,000	95,000	120,000	145,000	170,000

	7 weeks	8 weeks	9 weeks	10 weeks	11 weeks	12 weeks
Registration fee	20,000					
Tuition fee	175,000	200,000	225,000	250,000	275,000	300,000
Total	195,000	220,000	245,000	270,000	295,000	320,000

【Material fee】 ※Textbook fee is not included in the tuition fee.

Level	Topics	Materials	Material fee (incl. tax)
Total beginner	5 topics (1 week)	Hiragana Katakana book	¥ 500
		Original book	¥ 500
A1	15 topics (3 weeks)	WEEKLY J for Starters 1 ~Dive into Japanese Language~	¥ 2,160
A2	25 topics (5 weeks)	日本語能力試験対応 きらり☆日本語 N5 語彙	¥ 1,296
		Original book	¥ 500 / week
B1	30 topics (6 weeks)	WEEKLY J for Starters 1 ~日本語で話す 6 週間~	¥ 2,160
B2	40 topics (8 weeks)	Original book	¥ 500 / week
C	20 topics (4 weeks)	Original book	¥ 500 / week

ウィークリーコーススケジュール / Course Schedule for Weekly Course

2017

January, 2017							
S	M	T	W	T	F	S	
1	2	3	4	5	6	7	
8	9	10	11	12	13	14	¥20,000
15	16	17	18	19	20	21	¥25,000
22	23	24	25	26	27	28	¥25,000
29	30	31					¥25,000

February, 2017							
S	M	T	W	T	F	S	
			1	2	3	4	¥25,000
5	6	7	8	9	10	11	¥25,000
12	13	14	15	16	17	18	¥25,000
19	20	21	22	23	24	25	¥25,000
26	27	28					¥25,000

March, 2017							
S	M	T	W	T	F	S	
			1	2	3	4	¥25,000
5	6	7	8	9	10	11	¥25,000
12	13	14	15	16	17	18	¥25,000
19	20	21	22	23	24	25	¥20,000
26	27	28	29	30	31		¥25,000

April, 2017							
S	M	T	W	T	F	S	
						1	
2	3	4	5	6	7	8	¥25,000
9	10	11	12	13	14	15	¥25,000
16	17	18	19	20	21	22	¥25,000
23	24	25	26	27	28	29	¥25,000
30							

May, 2017							
S	M	T	W	T	F	S	
	1	2	3	4	5	6	¥10,000
7	8	9	10	11	12	13	¥25,000
14	15	16	17	18	19	20	¥25,000
21	22	23	24	25	26	27	¥25,000
28	29	30	31				¥25,000

June, 2017							
S	M	T	W	T	F	S	
				1	2	3	¥25,000
4	5	6	7	8	9	10	¥25,000
11	12	13	14	15	16	17	¥25,000
18	19	20	21	22	23	24	¥25,000
25	26	27	28	29	30		¥25,000

July, 2017							
S	M	T	W	T	F	S	
						1	
2	3	4	5	6	7	8	¥25,000
9	10	11	12	13	14	15	¥25,000
16	17	18	19	20	21	22	¥20,000
23	24	25	26	27	28	29	¥25,000
30	31						¥25,000

August, 2017							
S	M	T	W	T	F	S	
		1	2	3	4	5	¥25,000
6	7	8	9	10	11	12	¥20,000
13	14	15	16	17	18	19	¥25,000
20	21	22	23	24	25	26	¥25,000
27	28	29	30	31			¥25,000

September, 2017							
S	M	T	W	T	F	S	
					1	2	¥25,000
3	4	5	6	7	8	9	¥25,000
10	11	12	13	14	15	16	¥25,000
17	18	19	20	21	22	23	¥20,000
24	25	26	27	28	29	30	¥25,000

October, 2017							
S	M	T	W	T	F	S	
1	2	3	4	5	6	7	¥25,000
8	9	10	11	12	13	14	¥20,000
15	16	17	18	19	20	21	¥25,000
22	23	24	25	26	27	28	¥25,000
29	30	31					¥20,000

November, 2017							
S	M	T	W	T	F	S	
			1	2	3	4	¥20,000
5	6	7	8	9	10	11	¥25,000
12	13	14	15	16	17	18	¥25,000
19	20	21	22	23	24	25	¥20,000
26	27	28	29	30			¥25,000

December, 2017							
S	M	T	W	T	F	S	
					1	2	¥25,000
3	4	5	6	7	8	9	¥25,000
10	11	12	13	14	15	16	¥25,000
17	18	19	20	21	22	23	¥25,000
24	25	26	27	28	29	30	
31							

※各週に表示されている料金は授業料です。入学金・教材費は含みません。

The prices shown next to each week is the tuition fee, and the registration fee and textbook fee are exclusive.



入門レベル

Total beginners course for the weekly course

ウィークリーコーススケジュール / Course Schedule for Weekly Course

2018

January, 2018						
S	M	T	W	T	F	S
	1	2	3	4	5	6
7	8	9	10	11	12	13
14	15	16	17	18	19	20
21	22	23	24	25	26	27
28	29	30	31			

February, 2018						
S	M	T	W	T	F	S
				1	2	3
4	5	6	7	8	9	10
11	12	13	14	15	16	17
18	19	20	21	22	23	24
25	26	27	28			

March, 2018						
S	M	T	W	T	F	S
				1	2	3
4	5	6	7	8	9	10
11	12	13	14	15	16	17
18	19	20	21	22	23	24
25	26	27	28	29	30	31

April, 2018						
S	M	T	W	T	F	S
1	2	3	4	5	6	7
8	9	10	11	12	13	14
15	16	17	18	19	20	21
22	23	24	25	26	27	28
29	30					

May, 2018						
S	M	T	W	T	F	S
		1	2	3	4	5
6	7	8	9	10	11	12
13	14	15	16	17	18	19
20	21	22	23	24	25	26
27	28	29	30	31		

June, 2018						
S	M	T	W	T	F	S
					1	2
3	4	5	6	7	8	9
10	11	12	13	14	15	16
17	18	19	20	21	22	23
24	25	26	27	28	29	30

July, 2018						
S	M	T	W	T	F	S
1	2	3	4	5	6	7
8	9	10	11	12	13	14
15	16	17	18	19	20	21
22	23	24	25	26	27	28
29	30	31				

August, 2018						
S	M	T	W	T	F	S
			1	2	3	4
5	6	7	8	9	10	11
12	13	14	15	16	17	18
19	20	21	22	23	24	25
26	27	28	29	30	31	

September, 2018						
S	M	T	W	T	F	S
						1
2	3	4	5	6	7	8
9	10	11	12	13	14	15
16	17	18	19	20	21	22
23	24	25	26	27	28	29
30						

October, 2018						
S	M	T	W	T	F	S
	1	2	3	4	5	6
7	8	9	10	11	12	13
14	15	16	17	18	19	20
21	22	23	24	25	26	27
28	29	30	31			

November, 2018						
S	M	T	W	T	F	S
				1	2	3
4	5	6	7	8	9	10
11	12	13	14	15	16	17
18	19	20	21	22	23	24
25	26	27	28	29	30	

December, 2018						
S	M	T	W	T	F	S
						1
2	3	4	5	6	7	8
9	10	11	12	13	14	15
16	17	18	19	20	21	22
23	24	25	26	27	28	29
30	31					

※各週に表示されている料金は授業料です。入学金・教材費は含みません。

The prices shown next to each week is the tuition fee, and the registration fee and textbook fee are exclusive.



入門レベル

Total beginners course for the weekly course

Private Lesson プライベートレッスン

プライベートレッスン

料金表と時間

		通学 (インターカルト日本語学校にて)	派遣 (会社のオフィスにて)
可能時間数		1 コマ(50 分)～ / 日	2 コマ(100 分)～ / 日
受講曜日・時間		月曜日 9:00～20:30 火曜日 9:00～20:30 水曜日 9:00～20:30 木曜日 9:00～20:30 金曜日 × 土曜日 10:00～13:00	月曜日 9:00～20:30 火曜日 9:00～20:30 水曜日 9:00～20:30 木曜日 9:00～20:30 金曜日 9:00～20:30 土曜日 ×
料金	入学金	10,500 円	
	授業料	1 名で受講	6,900 円 /コマ
		2 名で受講	3,700 円 /コマ
派遣料		なし	1,200 円 /日 ※ 実際の交通費が1,200 円以上の場合は 実費となります。

申込みの流れ

1	当校指定の申込書及び必要書類をインターカルト日本語学校に送付してください。
2	レベルチェックや授業内容の細かい相談などをするため、学校にお越しください。
3	当校から入学金と1回分の授業料の請求書を送付します。
4	お支払い確認後、授業のアレンジを開始します。
5	1~2週間後に授業のスケジュール、開始日について連絡をします。
6	レッスン開始

プライベートレッスンを受講するにあたって

- 授業料のお支払いは1ヶ月単位です。翌月最初の授業日の2日前までにお支払いください。
- 教材費は別途かかります。希望される授業内容により、受講期間の途中で教材を変更することもあります。
- 授業のキャンセル及びスケジュールの変更をご希望の場合、授業日の前日(月曜日~金曜日)17時までにはその旨を事務所にご連絡いただいた場合、授業料は発生いたしません。

Private Lesson

Price list & Schedule

		School (@ IJ)	Dispatched (@ company office)
Numbers of unit		1 unit (50 minutes) ~ /day	2 units (100 minutes) ~ /day
Day of the week & Time		Monday 9:00~20:30	Monday 9:00~20:30
		Tuesday 9:00~20:30	Tuesday 9:00~20:30
		Wednesday 9:00~20:30	Wednesday 9:00~20:30
		Thursday 9:00~20:30	Thursday 9:00~20:30
		Friday ×	Friday 9:00~20:30
		Saturday 10:00~13:00	Saturday ×
Fees	Registration fee	JPY 10,500	
	Tuition fee	With one person	JPY 6,900 / unit
		With two persons	JPY 3,700 / unit
Dispatched fee		-	JPY 1,200 / day ※ Actual fee is charged if the transportation fees cost more than JPY 1,200

Application Procedures

1	Send the designated application forms to 
2	Come to school for the level check.
3	IJ will send you an invoice includes the registration fee and the tuition fee for one lesson.
4	After payment is confirmed, IJ will start arranging your lessons.
5	After 1~2 weeks, we will contact you about details of your lessons.
6	Your lesson starts.

For taking Private Lessons

- The payment shall be made by monthly. Please pay the fees two days prior to the first lesson of the next month.
- Material fees (textbooks) are not included in the tuition. We may have to change materials due to what you specify as study materials.
- Cancellation fees will not be charged if you inform to school about changes or cancellation on your schedule by 5 PM, one day prior to the scheduled date (Monday ~ Friday).

Accommodations

宿泊施設

宿泊施設

学生寮 インターカルト寮 (3ヶ月契約)



学校まで歩いて10秒～10分くらいのところにあります。必要なものはすべてそろっているの、初めて日本に来る学生も来日後すぐに生活がはじめられ、安心・快適な生活をおくれます。部屋ではインターネットが無料で使えます。秋葉原にも、文化・芸術の上野にも近いです。

[設備]

エアコン、TV モニター付きオートロック、宅配 BOX、自転車置き場、浴室乾燥機、ガスコンロ、2段ベッド、テレビ、冷蔵庫、洗濯機、炊飯器、電子レンジ、インターネット(コンピューターは自分で用意してください)

	(日本円)	入寮時					更新時の3か月分の合計額		
タイプ	家賃/ 1ヶ月料金	入寮費	保証金	施設費	水道光熱費	入寮時3ヶ月分の合計額	更新料	家賃	更新時3ヶ月分の合計
二人部屋 A	69,000	30,000	30,000	20,000	-	287,000	10,000	207,000	217,000
二人部屋 B	71,000	30,000	30,000	20,000	-	293,000	10,000	213,000	223,000
一人部屋	135,000	50,000	50,000	30,000	-	535,000	10,000	405,000	405,000

提携寮

グローバルライフ東十条 (3ヶ月契約)



京浜東北線の東十条の駅から3分ほどの場所に位置しています。

学校までは電車と徒歩で約30分です。空き室があれば1ヶ月からでも入居できます。

[設備]

エアコン / オートロック / 冷蔵庫 / 電子レンジ / 台所 / 炊飯器 / 浴室 / ベッド / 机 / 無料インターネット など

	(日本円)	入寮時				更新時の3ヶ月の合計額
タイプ	家賃/月	入寮費	施設費	水道光熱費	入寮時3ヶ月分の合計額	
二人部屋	45,000	30,000	30,000	24,000	219,000	135,000
一人部屋	65,000～	30,000	30,000	30,000	285,000～	195,000

ウィークリーマンション(ホテルマイステイズ亀戸)

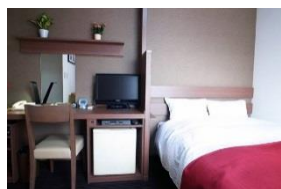

短期生の方にはウィークリーマンションをご紹介します。一泊から入居できます。学校まで電車と徒歩で約30分のところにあります。

[設備]

無料インターネット / 机 / エアコン / ヘアドライヤー / ベッド / テレビ / 冷蔵庫 / 浴室 / トイレ など

(日本円)	手配料	部屋タイプ	ウィークリー契約	マンスリー契約
2017.05.01～	4,000	一人部屋	5,400~/泊	4,800~/泊
		二人部屋	8,200~/泊	7,200~/泊

※料金は1部屋あたりです。

Accommodations

Student Dormitory (3 months contract)



Our student dormitories are located from 10 seconds to 7 minutes from school by foot. Fully furnished rooms allow even newcomers to enjoy a safe and comfortable living environment immediately after arrival. Free Internet access is available in every room.

The dormitories are close to Akihabara and Ueno, cultural and art centers of Japan.

-Facilities-

Air-conditioner / automatic locking door with video intercom / postal box / bicycle parking / bathroom dryer / gas cooking stove / bunk bed / TV / refrigerator / washing machine / rice cooker / microwave / Internet access (computer not included)

	(JPY)	Expenses when move-in the dorm (3months contract)					Expenses when renew		
Room type	Monthly rent	Move-in expense	Deposit	Facility expense	Utilities expense	Total price for 3 months	Renewal expense	3month rent	Total price for 3 months
Twin A	69,000	30,000	30,000	20,000	-	287,000	10,000	207,000	217,000
Twin B	71,000	30,000	30,000	20,000	-	293,000	10,000	213,000	223,000
Single	135,000	50,000	50,000	30,000	-	535,000	10,000	405,000	405,000

Partner accommodations

Global Life Higashi-Jujo (3 months contract)



3 minutes' walk from Higashi-Jujo station on the Keihin-Tohoku line.

Approximately 30 minutes to school by train and on foot.

Monthly rent is also available if they have vacancies.

-Facilities-

Air-conditioner / automatic locking door / refrigerator / microwave / kitchen / rice cooker / private bath room / bed / desk / free internet access

	(JPY)	Expenses when entering the dorm (3 months contract)				Expenses when renew
Room type	Monthly rent	Move-in expense	Facility expense	Utilities expense	Total price for 3 months (JPY)	Total price for 3 months
Twin	45,000	30,000	30,000	24,000	219,000	135,000
Single	65,000~	30,000	30,000	30,000	285,000~	195,000~

Weekly apartment (Hotel Mystays KAMEIDO)

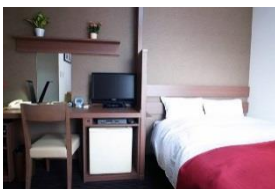

We offer weekly apartments which are available, immediately, to students enrolling our short-term courses. Rooms are only about 30 minutes away from school by train and on foot.

-Facilities-

Free Internet access (wired) / Desk or Foldable table / Air conditioner / Hair dryer / Bed & Bedding / TV / Pay TV channel / Mini-refrigerator / Private bath room & toilet / Telephone, etc.

(JPY)	Arrangement fee	Room Type	Weekly Contract (/night)	Monthly Contract (/night)
2017.05.01~	4,000	Single	5,400~/night	4,800~/night
		Twin	8,200~/ night	7,200~/night

*Prices are per room.

宿泊施設

ホームステイ



日本の家庭で家族の一員としてホームステイをするのはどうでしょう。ホームステイは日本語の上達に最適な環境です。当校はホームステイのエージェントと提携をし、質の高いステイ先を提供いたします。

プラン	手配料	7泊以上の料金（日本円）
2食付（夕食・朝食）	19,440	5,076 / 泊

※7泊以下の滞在をご希望の場合はご相談ください。

ゲストハウス（宿泊先と直接予約をしてください。）

ボーダレスハウス（<http://www.borderless-house.com/jp/>）



ボーダレスハウスは必ず「外国人＋日本人」が一緒にシェアハウスします。世界中から社会人・インターン・学生の方が来てボーダレスハウスに住んでいます。

日本にいながら色々な国々の方に知り合えます。日本語も教えてもらえるかも？ハウスでのイベントも多彩です。

例) 上野日暮里シェアハウス

タイプ	入居費	施設費	宿泊費/月	入寮時3ヶ月の合計金額（日本円）
二人部屋	15,000	7,000	47,000	163,000
一人部屋	15,000	10,000	69,000	232,000

J&F プラザ蔵（<http://www.jafplaza.com/index.html>）



京浜東北線『蔵駅』にあり、全 95 室の大型ハウスで、多国籍の方が入居しております。渋谷・新宿・池袋・東京・上野・秋葉原等への中心地へのアクセスは良好です。ハウスの目の前には、コンビニ、八百屋、駅前に商店街もあるので毎日の生活には困りません。

タイプ	保証金	宿泊費/月
二人部屋	20,000	36,000
一人部屋	20,000	47,000

空港送迎サービス

- 空港送迎サービスはインターカルト日本語学校が手配した宿泊先に滞在するか対象のサービスです。
- 日本到着の7日前までにフライト情報をお送りください。
- 学校スタッフ同行希望の場合はご相談ください。

	出発地	到着地	手段	片道料金（日本円）
団体	羽田空港	学生寮 / 学校	バス	5,000/名
	成田空港			*当校で指定した日に来日してください。
個別	羽田空港	学生寮 / 学校	タクシー	15,000～21,000/台
		ウィークリーマンション	タクシー	14,000～21,000/台
		ホームステイ	電車	17,280/名
	成田空港	学生寮 / 学校	タクシー	26,000～33,000/台
		ウィークリーマンション	タクシー	24,000～33,000/台
		ホームステイ	電車	17,280/名

Accommodations

Homestay



How about a homestay as a member of a Japanese family? Homestay offers a great opportunity to improve your Japanese and make a foster family in Japan. IJ has a direct connection with a homestay agency. Please contact the school for more details.

Plan	Arrangement fee	7 nights ~ (JPY)
2 meals plan (dinner & breakfast)	19,440	5,076 / night

*Please contact us for the prices shorter than 7 nights.

Guest House (Please contact them directly)

Borderless House (<http://www.borderless-house.com/jp/>)



This share house is to communicate with Japanese and foreigners so there are environments which is managed to keep the balance of Japanese and foreigners half and half. You will have plenty of chance making Japanese friends who are friendly and nice to fun with!

Ex) UENO-NIPPORI share house

Room type	Move-in expense	Facility expense	Monthly rent	Total price for 3 months (JPY)
Twin	15,000	7,000	47,000	163,000
Single	15,000	10,000	69,000	232,000

J&F Plaza Warabi (<http://www.jafplaza.com/index.html>)



J&F House Warabi is located on the Keihin-Tohoku Line's Warabi Station and is one of our largest houses with 95 rooms and many tenants from all over the world.

Room type	Deposit	Monthly rent
Twin	20,000	36,000
Single	20,000	47,000

Pick-up Service

- Pick-up service is available for those who reserve the accommodation through IJ.
- Send us the flight information at least 7 business days before your arrival.
- Consult us if you need a school staff accompany with you.

	From	To	Method	One-way fee (JPY)
Group	Haneda Airport	Student dormitory / School	Bus	5,000 / person
	Narita Airport			*The arrival date is designated.
Individual	Haneda Airport	Student dormitory / School	Taxi	15,000~21,000/ car
		Weekly apartment	Taxi	14,000~21,000/ car
		Host family	Train	17,280/ person
	Narita Airport	Student dormitory / School	Taxi	26,000~33,000/ car
		Weekly apartment	Taxi	24,000~33,000/ car
		Host family	Train	17,280/person

学校の写真

School photos



7 階建て校舎 Seven-story school building



教室 Classroom



駐輪場 Bicycle parking area



学校事務所 School office
February 2017

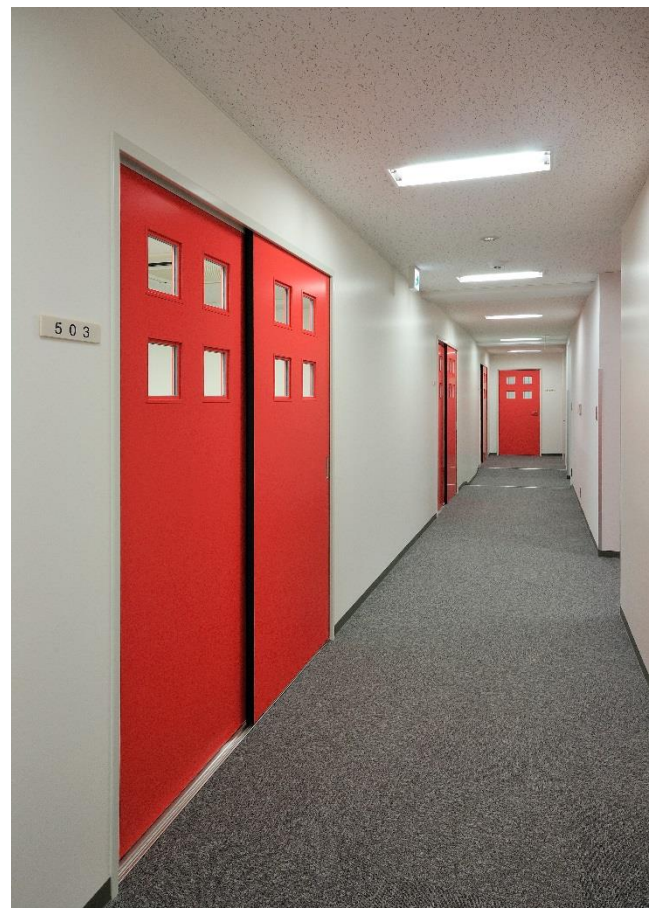

教室の階 Floor

イベントの写真 Activities



花見 Cherry blossoms



茶道 Tea ceremony



藍染 Indigo dyeing



浅草 Asakusa



全校一泊温泉旅行 Overnight trip with all student



ハロウィン Halloween

イベントの写真 Activities



節分の豆まき Mame-maki



雪合戦 Snowball fight



餅つき Mochi pounding



餃子作り Gyoza party



クリスマスパーティー Christmas party



スピーチコンテスト Speech contest



新入生歓迎会 Welcome party



入学式 Opening ceremony

アクセス / Access

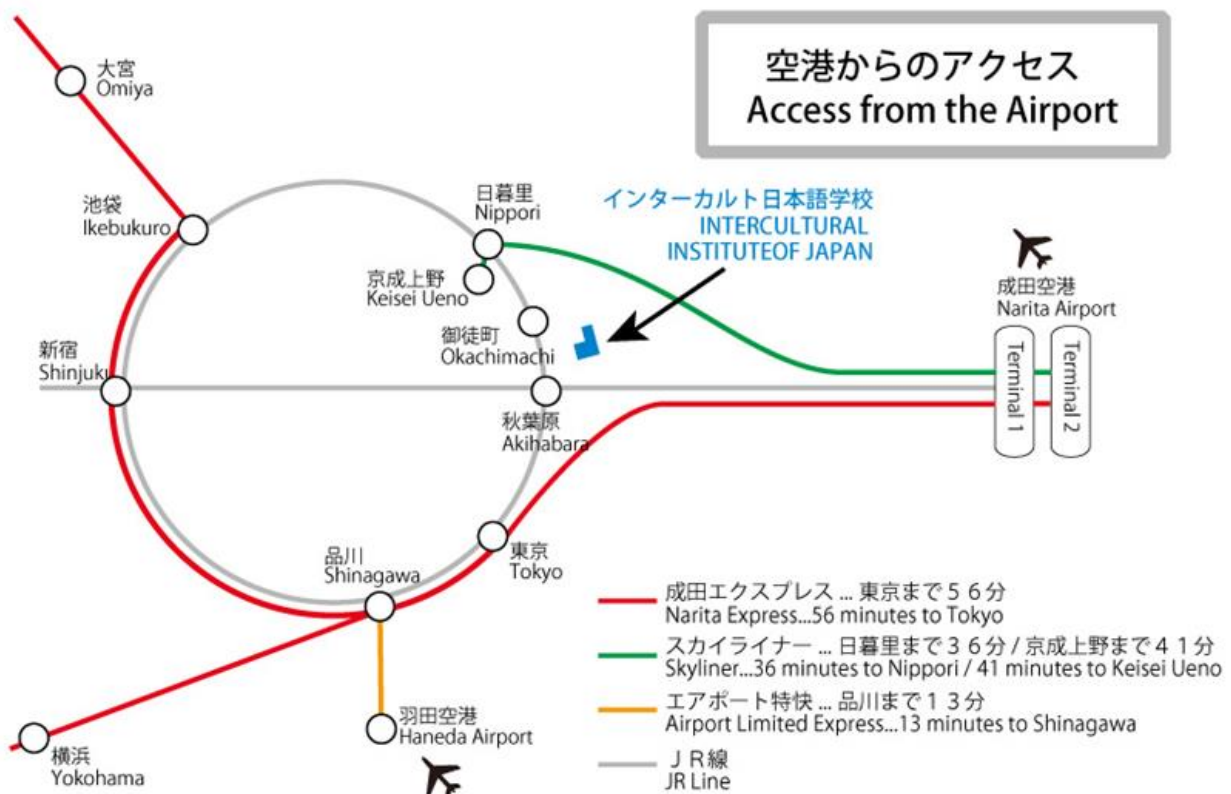

■ 学校連絡先

住所 〒110-0016 東京都台東区台東 2-20-9
2-20-9 Taito, Taito-ku, Tokyo 110-0016, Tokyo

TEL +81-(0)3-5816-4861

FAX +81-(0)3-5816-4862



アクセス / Access

■ 交通

- 大江戸線「新御徒町駅」A2出口 徒歩 5 分
5 minute walk from A2 exit at Shin-Okachimachi station on the Ooedo Line
- JR御徒町駅 南口 徒歩 10 分
10 minute walk from South exit at JR Okachimachi station
- JR秋葉原駅 昭和通り口 徒歩 15 分
15 minute walk from Showa-dori exit at JR Akihabara station
- JR浅草橋駅 西口 徒歩 13 分
13 minutes walkf from West exist at JR Asakusabashi station
- 日比谷線「仲御徒町駅」1 番出口 徒歩 8 分
8 minute walk from No.1 exit at Naka-Okachimachi station on the Hibiya Line

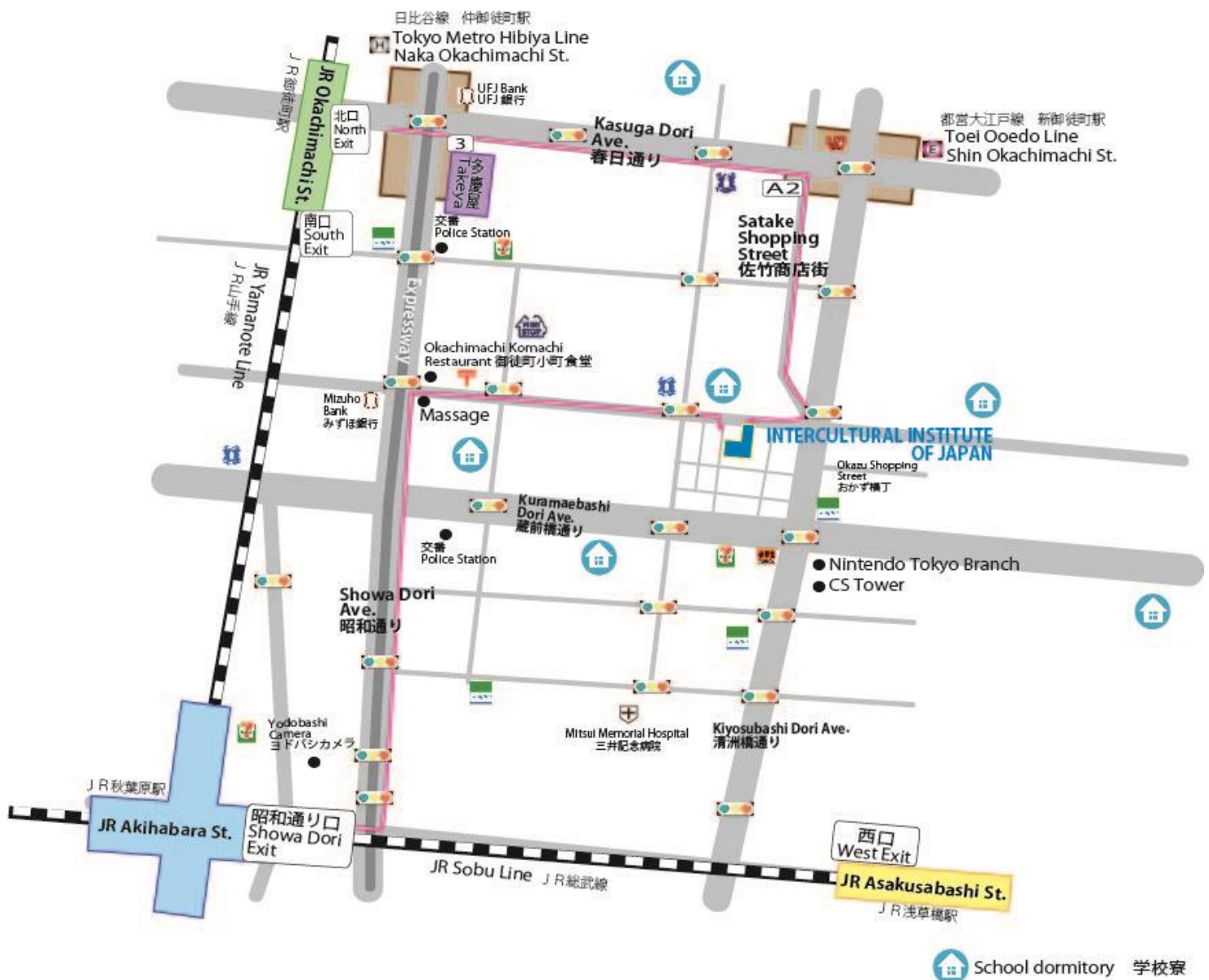



インターカルト日本語学校
Intercultural Institute of Japan